Die Landeswahlleiterin **BERLIN**

Wahlbezirke für die Wahlen in Berlin am 26. September 2021
Bezirk Charlottenburg-Wilmersdorf: Abgeordnetenhauswahlkreis 5

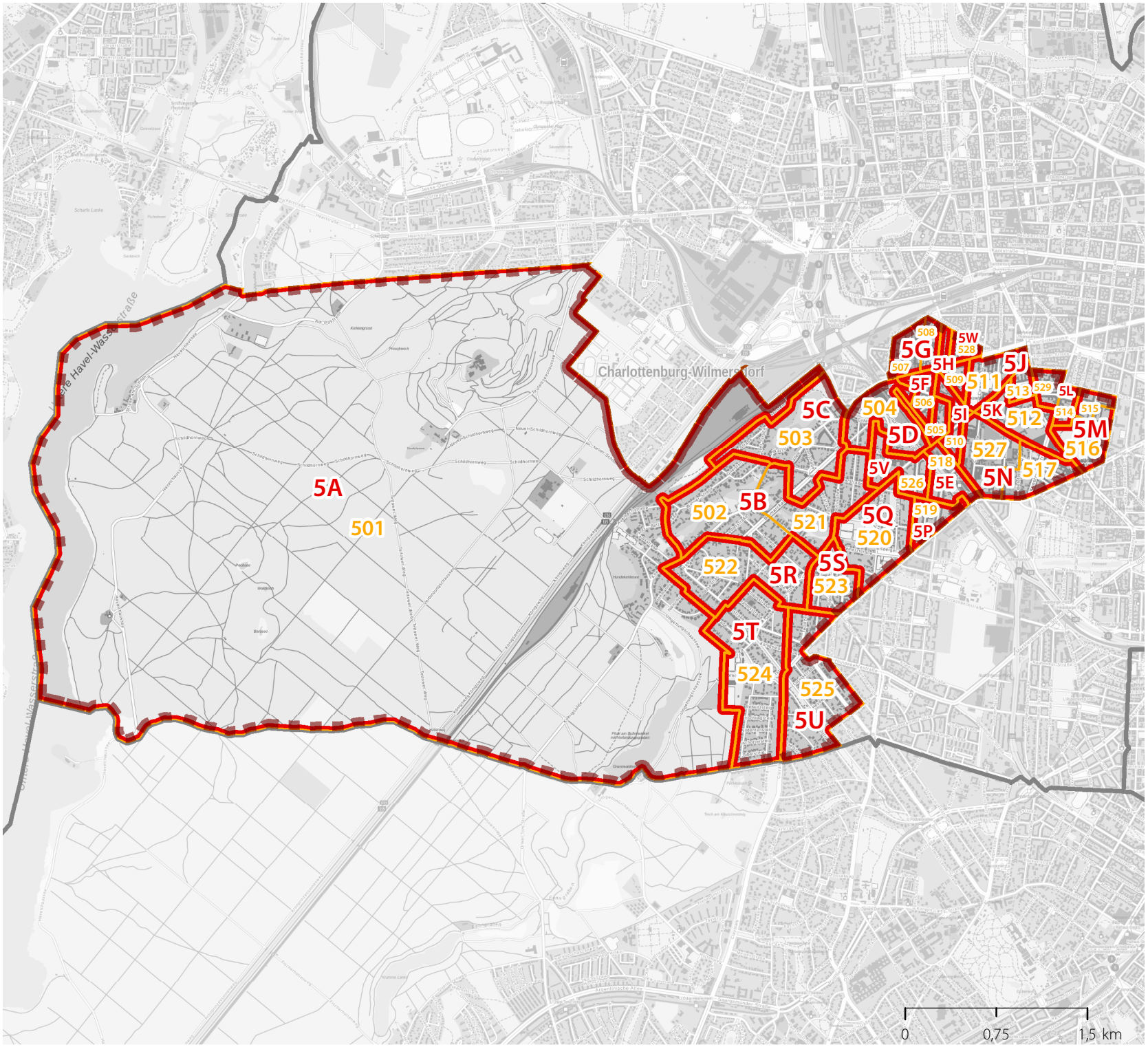

Abgeordnetenhauswahlkreis

Urnenwahlbezirk

Briefwahlbezirk

Bezirk

Herausgeberin:
Die Landeswahlleiterin für Berlin

Bearbeitung:
Amt für Statistik Berlin-Brandenburg

Vervielfältigung und Verbreitung
bedürfen der vorherigen Zustimmung.

Hintergrundkarte:
Geoportal Berlin / WebAtlas Berlin

statistik Berlin Brandenburg

©Amt für Statistik Berlin-Brandenburg 2021